INGENIERÍA AMBIENTAL - ITINERARIO: GESTIÓN DE DESECHOS Y RESIDUOS

MALLA CURRICULAR

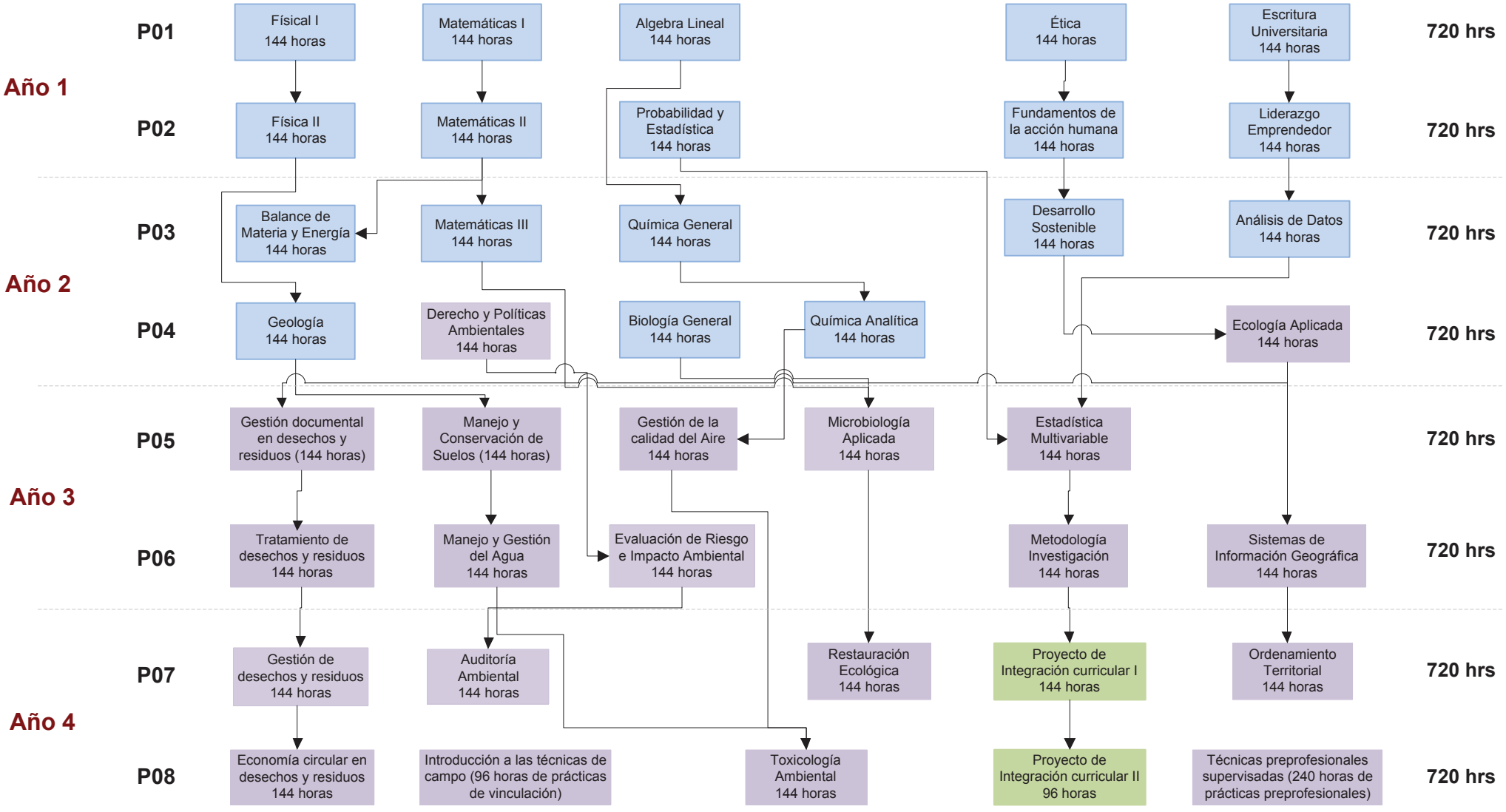

Unidad básica | Unidad profesional | Unidad de integración curricular

5 760 hrs

Km. 2.5 Vía Puntilla - Samborondón www.uees.edu.ec @IngenieriasUEES @IngenieriaUEES @ingenieriauees